



ROTARY CLUB DE METZ RIVE GAUCHE

www.cimetz.com/rotary - Site du district : www.rotary-district1790.org



Président : Pierre TOURNEBIZE 06 08 80 10 57

Président élu : Philippe ERNST

Secrétaire : V. SCHMITZBERGER

Trésorier : Denis FRITSCH 06 08 37 26 37

Protocole : Dominique THOMAS

REUNION STATUTAIRE DU 23/11/2004

Pensée du jour «On ne va jamais aussi loin que lorsqu'on ne sait pas où on va.» (Ch. Colomb)

Calendrier

Y23/11 : " *Enjeux et conséquences de l'adhésion de la SLOVAQUIE à l'Union européenne*" par Julius Molnar, Membre de la Cour des comptes.

Y30/11 : Dîner avec conjoints

Y07/12 : Assemblée Générale

Y18/01 : Visite du Gouverneur (avec conjoints)

Carnet : Bonne anniversaire à Pascale Fradet (25) et à Christine Dreneri (27); Bonne fête à Catherine Dap (25)

Présences extérieures : comité : Servas, Loesel, Godard, Dreneri, Fritsch, Schmitzberger, Thomas, Tournebize

Visiteurs : Christophe Perron, Chef de Cabinet de M. Molnar, et Christopher.

Vie du Club

Voir ci-joint le texte de la remarquable conférence de M. Julius Molnar sur la Slovaquie.

«nom»
«rue»
«adcomp»
«cp» «ville»

Presences exterieures C	1	2	3	4	5
Christian ANTOINE		X			
Ugo ANZILE		X			
Claude BENOIT	X	X			
Patrick BERNARD					
Michel CROS			X	X	
Laurent DAP	X	X	X	X	
Pascal DRENERI		C	X		
Jean-Guy DUCREUX					
Philippe ERNST		X			
Pierre-Yves FENART	C	X	X	X	
Raymond FLEURENTIN				X	
Jean Claude FOHLEN	X	X	X	X	
Eric FRADET					
Denis FRITSCH		C			
Luc GAUDEMARD					
Guy GODARD	C	X	X		
Pascal GRANTE					
Gilles HANUS					
Bernard JAN	X		X		
Patrick JEANGUYOT		X			
Pierre KAROTSCH					
Jacques KIENER	X	E	X	X	
Michel KRATZ		X			
Claude KROPKA			X	X	
Claude LEVY	X		X		
Bernard LOESEL	C	X		X	
Martine LUMBRERAS				X	
Gérard MAAS	X	X	X		
François MALASSENET	X	C			
Jacques MANSIER	X	X	X	X	
Jean MARTIN		X		X	
Georges MATHIEU	X	X	X	X	
Gilbert MAYER		X		X	
Alain MOCELLIN	X	X	X		
Annick MOUCHOTTE			X		
Armand NASS			X	X	
René PASCOLINI			X	X	
Jean-Marc PASQUEREAU	X	X			
Alain PEUTOT			X		
Alphonse PHILIPPE					
Jean Michel RENAUX			X		
Viviane SCHMITZBERGER		X	X	X	
Jean Pierre SERVAS	C	X		X	
Gérard SIMON			X		
Michel SIMON					
Pierre-Louis SIMON			X		
Pierre TARON		X	X	X	
Gaston THIRIET	X	X	X	X	
Dominique THOMAS			X	X	
Pierre TOURNEBIZE	X	X	X	X	
Rémy TRITSCHLER					

La Slovaquie à l'heure de l'élargissement



Julius MOLNAR
Membre de la Cour des comptes européenne
Metz, 23 novembre 2004

1

Points présentés :

- n I. La Slovaquie en quelques images et quelques chiffres
- n II. Un peu d'histoire
- n III. La Slovaquie aujourd'hui
- n IV. La Slovaquie et l'Europe



La Slovaquie à l'heure de l'élargissement

Metz, 23 novembre 2004



I. La Slovaquie en quelques images et quelques chiffres (1)



Ø Superficie : 49 035 km ca

Ø Population : 5.402.547 habitants

(Slovaques - 85,6%, Hongrois - 10,5%, Roms - 1,7%, Tchèques - 1,1% et autres)



La Slovaquie à l'heure de l'élargissement

Metz, 23 novembre 2004



I. La Slovaquie en quelques images et quelques chiffres (2)



Principales villes :

Bratislava - capitale (428 672 hab.)

Košice (236 093 hab.)

Prešov (92 786 hab.)

Nitra (87 285 hab.)

Žilina (85 400 hab.)



Banská Bystrica (83 056 hab.)

Trnava (70 286 hab.)

Martin (60 133 hab.)



La Slovaquie à l'heure de l'élargissement

Metz, 23 novembre 2004



I. La Slovaquie en quelques images et quelques chiffres (3)

- n PIB en volume : 33,2 milliards d'USD
- n PIB par habitant : 12 680 SPA Euro
- n Croissance du PIB : 4,2 %
- n Chômage : 17,1 %
- n Inflation : 8,5 %



- n **Les investisseurs les plus importants :**
 - u **Autriche :** Billa, OMW AG, Erste Bank, Raiffeisen Banking Group
 - u **Allemagne :** Deutsche Telekom, Volkswagen, HypoVereinsbank, Siemens AG, Continental AG, Autosystemtechnik GmbH
 - u **USA :** U.S. Steel, Whirlpool, Motorola, Delphi Automotive Systems, The Coca-Cola Company, Bristol-Myers Squibb, Kraft General Foods, McDonald's
 - u **UK – TESCO**



Japon - Matsushita Electronic Components
La Slovaquie à l'heure de l'élargissement

Metz, 23 novembre 2004



II. Un peu d'histoire

- n 1. Des origines très anciennes
- n 2. Le 1^{er} royaume slave
- n 3. La domination ottomane et hongroise
- n 4. La Slovaquie au XX^{ème} siècle



La Slovaquie à l'heure de l'élargissement

Metz, 23 novembre 2004



II. Un peu d'histoire

- n 1. Des origines très anciennes
 - u 270,000 av. JC - les vestiges archéologiques les plus anciens du territoire;
 - u Ve siècle av. JC - installation de tribus celtes, plus tard installation de tribus germaniques
 - u jusqu'au Ve siècle ap. J.C - occupation romaine de la vallée du Danube
 - u Ve siècle Invasions des slaves



La Slovaquie à l'heure de l'élargissement

Metz, 23 novembre 2004





II. Un peu d'histoire

- n 2. Le 1ère royaume slave
 - u 623 - Union des tribus slaves sous Samo (623-658)
 - u 833 - Prince Mojmir, a créé un nouvel état slave Royaume de Grande Moravie
 - u 863 – l'arrivée de Cyrille et Méthode, ont fondé la première écriture slave „cyrillique“
 - u 11ème siècle – la Slovaquie sous souveraineté du Royaume de Hongrie



La Slovaquie à l'heure de l'élargissement

Metz, 23 novembre 2004





II. Un peu d'histoire

n 3. La domination ottomane et hongroise

- u Jusqu'en 1106 – la Slovaquie dispose d'un statut de principauté
- u 1465 - Université Academia Istropolitana fondée à Bratislava
- u 1526 - Attaques de L'Empire Ottoman et défaite de l'armée Hongroise (bataille près de Mohacs)



- ◆ 1526 – 1830 – Bratislava capitale de l'Empire d'Autriche – Hongrie
- ◆ 1918 – fin de la première guerre mondiale



La Slovaquie à l'heure de l'élargissement

Metz, 23 novembre 2004



II. Un peu d'histoire

n 4. La Slovaquie au XX ème siècle

- u 1918 Accord de Pittsburgh - Indépendance de la première République tchécoslovaque
- u 15 mars 1939 - "Indépendance" de la République slovaque ; la Hongrie annexe la Slovaquie méridionale
- u 1944 - Insurrection nationale slovaque
- u 1945 - reconstitution de la Tchécoslovaquie
- u 1968 - Invasion des troupes du Pacte de Varsovie
- u 1989 - "Révolution de velours"
- u 1er janvier 1993 - création de la République de Slovaquie



La Slovaquie à l'heure de l'élargissement

Metz, 23 novembre 2004



III. La Slovaquie aujourd'hui (1)

n 1. Le contexte politique

République, démocratie pluraliste :

- o Président de la République - M. *Ivan Gašparovič* (élu le 17 avril 2004)
- o Premier ministre - M. *Mikuláš Dzurinda* (1998)
Le gouvernement actuel de M. Dzurinda élu en septembre 2002
- o président de l'Assemblée Nationale - M. *Pavol Hrušovský*



Assemblée Nationale, composée de 150 députés élus pour 4 ans (HZDS, SDKÚ, SMK, KDH, ANO, SMER, KSS)



La Slovaquie à l'heure de l'élargissement

Metz, 23 novembre 2004



III. La Slovaquie aujourd'hui (2)

n 2. La situation économique et sociale

n **Budget 2004**

Recettes	250 027 485 000 Sk
Dépenses	310 012 485 000 Sk
Déficit	59 985 000 000 Sk

- § Application du même taux de 19% à l'IRPP , à l'IS et à la TVA
- § Le secteur automobile reste actuellement le principal moteur du développement des exportations slovaques
- § L'emploi reste un défi majeur en Slovaquie avec 17% de chômage (très élevé en Slovaquie de l'Est)



La Slovaquie à l'heure de l'élargissement

Metz, 23 novembre 2004



IV. La Slovaquie et l'Europe

- n **1. La marche vers l'Union européenne**
- n **2. Les relations avec les pays voisins**
- n **3. Les relations avec la France**



La Slovaquie à l'heure de l'élargissement

Metz, 23 novembre 2004



IV. La Slovaquie et l'Europe

- n **1. La marche vers l'Union européenne**
- n **04.10.1993** **signatures de l'Accord d'Association,**
- n **Juin 1995** **Sommet de Cannes - demande officielle**
- n **d'adhésion de la Slovaquie**
- n **29.05.1995** **1ère Session du Conseil qui associe SR – EU à BXL**
- n **30.03.1998** **transmission à Bruxelles du Partenariat pour**
- n **l'Adhésion et l'Acquis**
- n **10.12.1999** **Sommet d'Helsinki – invitation de la Slovaquie**
- n **15.02.2000** **début des négociations officielles à Bruxelles**
- n **16.04.2003** **Athènes – signature de l'Accord d'adhésion**
- n **16.-17.05 2003** **Referendum sur l'adhésion (92 % de oui)**
- n **01.05.2004** **Slovaquie – Membre de l'Union Européenne**



La Slovaquie à l'heure de l'élargissement

Metz, 23 novembre 2004



IV. La Slovaquie et l'Europe

- n 2. Les relations avec les pays voisins
- n République Tchèque, Hongrie et Autriche – Une histoire commune
- n Union douanière avec la République Tchèque
- n Le Groupe de Visegrad
– fondé le 15 février 1991

Exportation de la Slovaquie dans les pays voisins

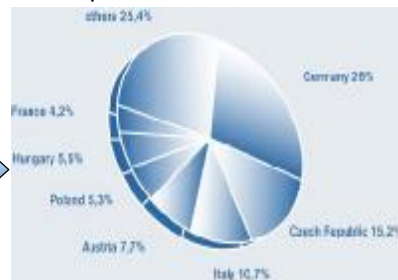

La Slovaquie à l'heure de l'élargissement

Metz, 23 novembre 2004



IV. La Slovaquie et l'Europe

- n 3. Les relations avec la France
- n Plusieurs banques françaises sont implantées en Slovaquie par le biais de filiales et de co-entreprises (Crédit Lyonnais , Dexia, Natexis - Banques populaires , Société Générale)
- n Nombreuses entreprises françaises (groupe Rhône-Poulenc , DALKIA , France Telecom , GDF , Carrefour , Plastic Omnium , Bacou-Dalloz)
- n la France devient le troisième investisseur en Slovaquie - PSA Peugeot-Citroën (investissement de 700 Ms € ; production de 300 000 véhicules par an à partir de 2006)
- n Des échanges culturels et linguistiques qui se développent

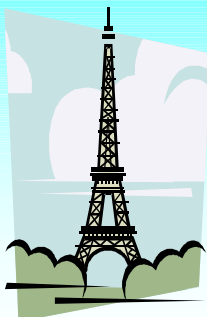

La Slovaquie à l'heure de l'élargissement

Metz, 23 novembre 2004



Conclusion

n Pourquoi investir en Slovaquie?

- ∅ **Position stratégique**
- ∅ **Traditions industrielles**
- ∅ **Un régime fiscal privilégié (taux unique de 19 %)**

n Plus d'information :

- F <http://france.sk/ambassade/>
- F <http://europa.eu.int/scadplus/leg/fr/lvb/e15109.htm>
- F <http://www.centreurope.org/slovaquie/slovaquie.htm>
- F <http://www.economy.gov.sk>
- F <http://www.slovakia.org/>
- F <http://www.test.sopk.sk/an/index.php>
- F <http://www.sario.sk/>



La Slovaquie à l'heure de l'élargissement

Metz, 23 novembre 2004

